O que levar na bagagem de mão

CADEIRA VOADORA

- MEDICAMENTOS
- MUDA DE ROUPA
- ELETRÔNICOS
- CARREGADORES
- DINHEIRO/DOCUMENTOS/ CARTÃO DE CRÉDITO
- CANETA
- LANCHINHO INDUSTRIALIZADO
- GARRAFA DE ÁGUA VAZIA
- KIT HIGIENE BUCAL

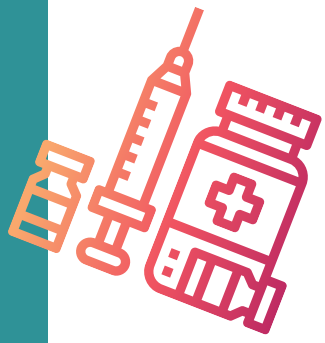

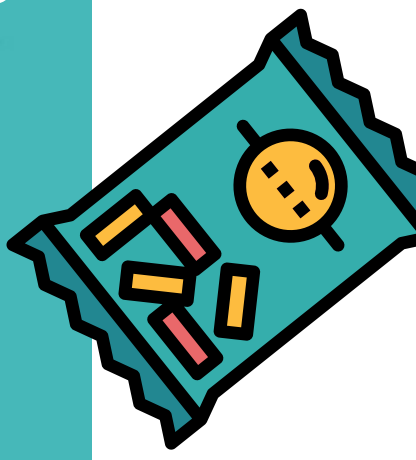

O que levar na bagagem de mão (continuação)

- FRALDAS PARA USAR NO VOO
- MATERIAL P/ CATETERISMO
- KIT MAQUIAGEM
- *NECESSAIRE COM PRODUTINHOS QUE VOCÊ VAI USAR DURANTE A VIAGEM (LISTA À PARTE)
- MÁSCARA PARA DORMIR
- FONES DE OUVIDO OU PROTETORES AUDITIVOS
- AGASALHO OU CACHECOL
- PENTE, ESPELHINHO
- BIJUS OU JOIAS
- ÓCULOS DE SOL E DE LEITURA + FLANELINHA PARA LIMPAR

CADEIRA VOADORA

Proibido na bagagem de mão

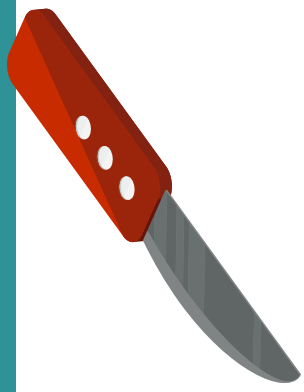

- OBJETOS PONTIAGUDOS OU CORTANTES

- ARMAS
- EM VOOS INTERNACIONAIS: QUALQUER FRASCO QUE CONTENHA LÍQUIDO SE TIVER MAIS DE 100 ML OU 100 GR.
  SÃO PERMITIDOS NO MÁXIMO 10 FRASCOS

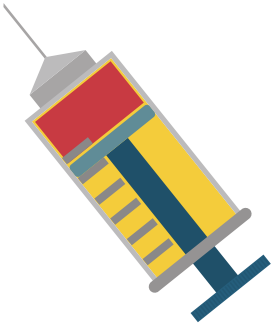

- MEDICAMENTOS SOMENTE COM RECEITA, PRINCIPALMENTE SE FOREM LÍQUIDOS OU CONTROLADOS

- INSULINA, SERINGAS, AGULHAS: SOMENTE COM RECEITA

Como transportar líquidos na bagagem de mão

www.cadeiravoadora.com.br

Siga as recomendações da Anac:

1 - todos os líquidos, gel, pasta, creme, aerossol e similares devem ser colocados em frascos com capacidade de até 100 ml cada;
2 - todos os frascos (no máximo 10) devem ser colocados em uma embalagem plástica transparente;
3 - A embalagem plástica deve ser apresentada para inspeção visual no ponto de inspeção de embarque de passageiros, sendo permitida somente uma por passageiro.

Como transportar medicamentos

www.cadeiravoadora.com.br

Siga as recomendações da Anac:

Artigos medicamentosos líquidos: desde que com a devida prescrição médica, física ou digital, podem ser transportados na quantidade necessária à utilização no período total de voo (incluindo eventuais escalas) e deverão ser apresentados no momento da inspeção de segurança;

Dicas Cadeira Voadora

www.cadeiravoadora.com.br

Líquidos e cremes podem vazar. Para evitar isso, envolva os frascos com filme plástico ou coloque os produtos em frascos com válvula pump.

Frasco com válvula pump

Se houver medicamento em vidro, pode-se envolvê-lo com uma peça de roupa ou com plástico-bolha, para evitar danos.